"НА ПЕТРОВКЕ"

тел.: +7 (495) 777-00-32
пн-пт: с 9:00 до 21:00
сб: с 10:00 до 18:00

Адрес:
г.Москва, ул. Петровка, д 20/1, 3 этаж.
Рядом со станциями метро:
Кузнецкий мост
Тверская
Театральная
Охотный ряд
Трубная

Московская область, город Балашиха, микрорайон Керамик, улица Заводская, дом 11 продажа квартиры Некрасовка 2 комнаты

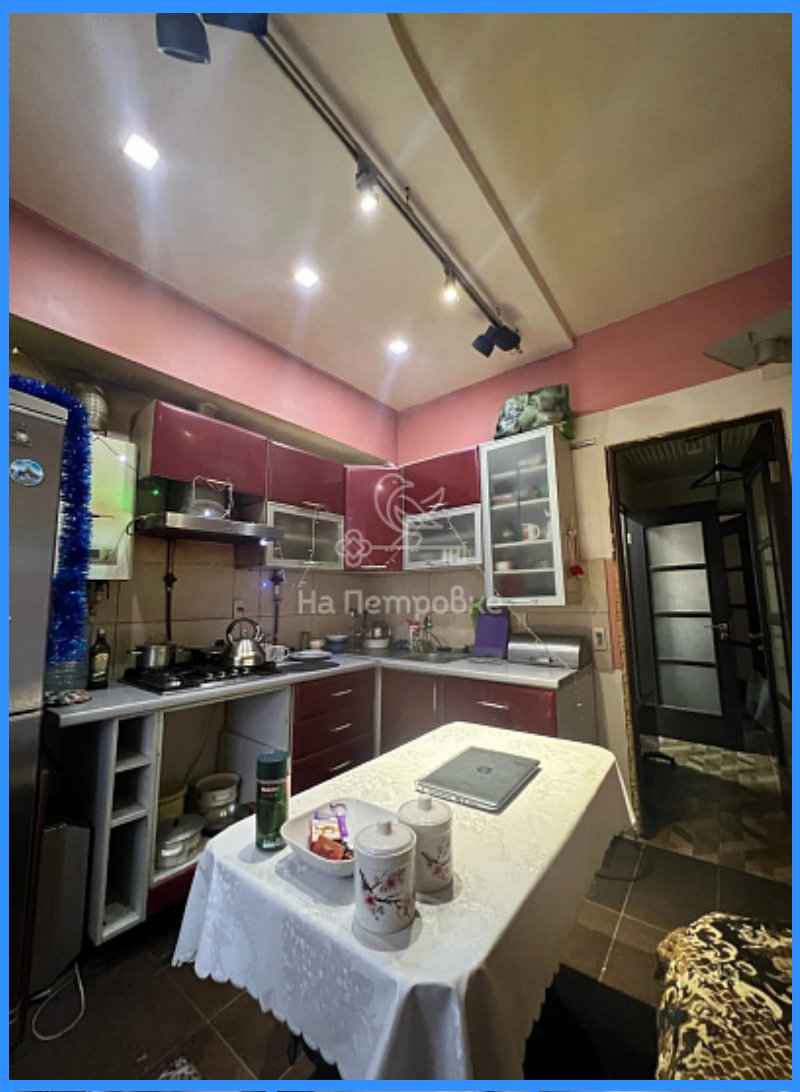

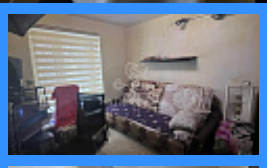
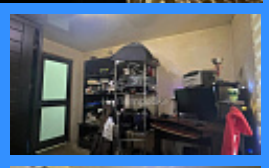
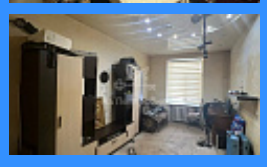

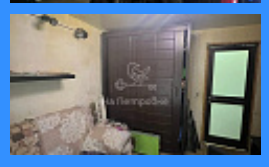

5 300 000 руб.

$ 58 000

€ 54 000

2 комн - 48 м2

	12358
	2
	1 / 2
	48 м2
	30 м2
	10 м2
	1
	двор

Адрес: Московская область, город Балашиха, микрорайон

Керамик, улица Заводская, дом 11

Id 12358. Срочно продам 2-х комнатную квартиру в двухэтажном кирпичном доме в пешей доступности (10 минут) до станции Ольгино МЦД-4. От Ольгино до м. Курская 30-35 минут езды на электричке. До ближайшей станции метро 6 км (Новокосино, Некрасовка). Ходят автобусы, маршрутки. Ходит маршрутка до Выхино, остановка рядом с домом. Несколько лет назад сделан капитальный ремонт (поменяны все коммуникации, проводка, канализация, свет, вода) Везде выровнены полы (фанера, плитка) Отштукатурены стены, поставлены пластиковые окна. Осталось поклеить обои или выкрасить стены. Можно оставить и так. Постелить ламинат, линолеум или другое напольное покрытие. Хорошее предложение с учетом доступности к Москве, наличием удобной транспортной развязки, площадью квартиры. Рядом Носовихинское шоссе, микрорайон Ольгино, улица Керамическая. Квартира без долгов и обременений. Один взрослый собственник. Быстрый выход на сделку. Звоните!

Контакты:

Елена Морозова

79268204820