"НА ПЕТРОВКЕ"

тел.: +7 (495) 777-00-32
пн-пт: с 9:00 до 21:00
сб: с 10:00 до 18:00

Адрес:
г.Москва, ул. Петровка, д 20/1, 3 этаж.
Рядом со станциями метро:
Кузнецкий мост
Тверская
Театральная
Охотный ряд
Трубная

Московская область, город Одинцово, город Одинцово, улица Гвардейская, дом 7 продажа квартиры Одинцово 4 комнаты

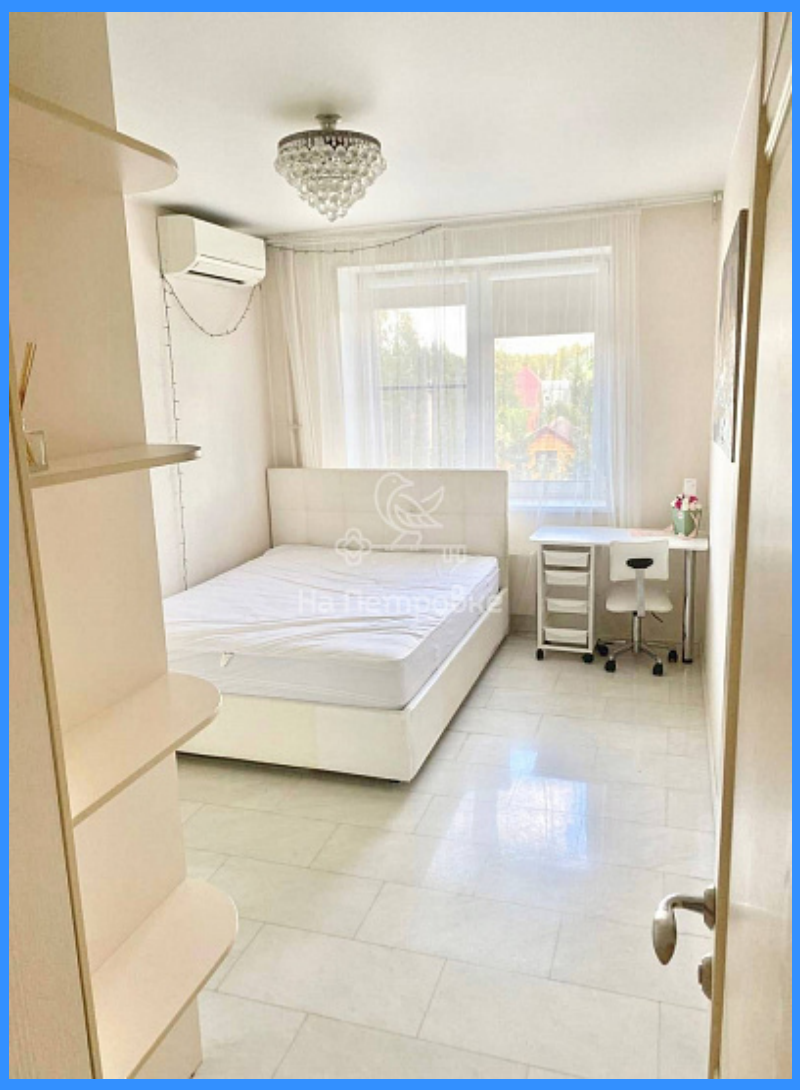

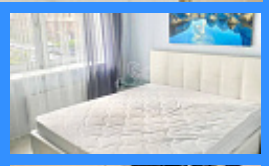

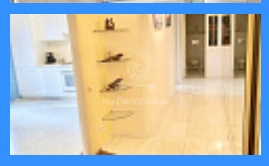

16 650 000 руб.

$ 183 000

€ 169 000

4 комн - 81 м2

	19364
	4
	3 / 9
	81 м2
	50 м2
	25 м2
	1
	1
	двор и улица

Адрес: Московская область, город Одинцово, город Одинцово,

улица Гвардейская, дом 7

Id 19364. 4х комнатная квартира 3 раздельных спальни. Кухня гостиная около 30 кв. Гардеробная Раздельный санузел с ванной комнатой. Боллер на 50 литров. Лоджия Натяжные потолки. Квартира в хорошем состоянии... Антивандальные обои, можно мыть, перекрашивать. Итальянская плитка Натуральный мрамор. Теплые полы по всей квартире. Закрытая территория Детские сады. Рядом большая школа Тарговый центр Магазины Аптеки Поликлиники Стоматологии 3х этажный фитнес центр с бассейном Квартира продаётся с мебелью и техникой. Свободная продажа.

Контакты:

Дмитрий Ноздрачёв

79257658178