"НА ПЕТРОВКЕ"

тел.: +7 (495) 777-00-32
пн-пт: с 9:00 до 21:00
сб: с 10:00 до 18:00

Адрес:
г.Москва, ул. Петровка, д 20/1, 3 этаж.
Рядом со станциями метро:
Кузнецкий мост
Тверская
Театральная
Охотный ряд
Трубная

Московская область, коттеджный посёлок Подпоринские просторы, городской округ Истра, 64

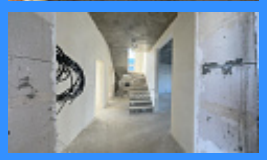
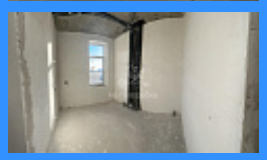

15 500 000 руб.

$ 169 000

€ 157 000

	21034
	2
	150 м2
	7.5 сот.

Адрес: Московская область, коттеджный посёлок Подпоринские просторы, городской округ Истра, 64

Id 21034. Продается жилой дом 150 кв.м., в КП. 40 км от МКАД до ЦКАД по Новорижскому, Волоколамскому или Пятницкому шоссе. Дом стоит на монолитной плите, кровля металлочерепица утеплена, стены пенобетон (утеплены и оштукатурены), дом в пред чистовой отделки, теплые водяные полы. Коммуникации: Отопление и горячее водоснабжение: электрическое, Газ по границе, Электричество 15 кВт (разводка выполнена), канализация -септик, (на участке закопан) вода-скважина. Дом двухэтажный с открытой террасой. Участок 7,5 сотки: ровный. Рядом магазин, дороги асфальтированные, зимой чистятся, остановка общественного транспорта, окружная ЖД. Необыкновенно живописное место в окружении лесного массива, все для спокойной жизни и отдыха на природе.

Контакты:

Андрей Соклаков

79995549965