"НА ПЕТРОВКЕ"

тел.: +7 (495) 777-00-32
пн-пт: с 9:00 до 21:00
сб: с 10:00 до 18:00

Адрес:
г.Москва, ул. Петровка, д 20/1, 3 этаж.
Рядом со станциями метро:
Кузнецкий мост
Тверская
Театральная
Охотный ряд
Трубная

Московская область, город Одинцово, город Одинцово, бульвар Любы Новоселовой, дом 12А продажа квартиры Одинцово 3 комнаты

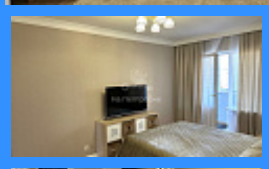
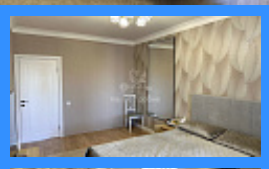
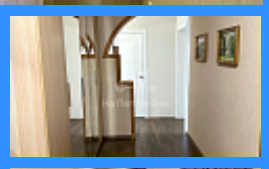

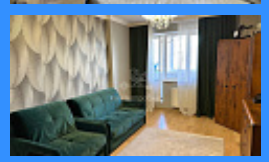

20 950 000 руб.

$ 228 000

€ 212 000

3 комн - 91 м2

	21704
	3
	6 / 18
	91 м2
	50 м2
	11 м2
	1
	1
	1
	двор и улица

Адрес: Московская область, город Одинцово, город Одинцово,

бульвар Любы Новоселовой, дом 12А

Id 21704. Продается шикарная 3-х комнатная квартира расположена на 6 этаже 18 этажного Монолитного дома 2007 года постройки . Квартира продается с мебелью и встроенной техникой. В квартире сделан качественный Евро-ремонт, дом свободной планировки. Просторная кухня с обеденной зоной, уютные и светлые комнаты оборудованы вместительными шкафами и мебелью, удобная и функциональная гардеробная где удобно хранить сезонные вещи, просторный коридор оборудован вместительным шкафом. Два раздельных санузла, два остекленных балкона, вид с окон квартиры во двор и на улицу. Дом расположен в удобной локации, в шаговой доступности спортивные площадки, школа, сады, салоны красоты, продуктовые магазины, парк. Транспортная доступность: 15 минут на автобусе до станции МЦД-1 "Одинцово". Удобный выезд на Можайское шоссе и платную дорогу. Быстрый выход на сделку, один собственник, обременений нет. Звоните, оперативный показ

Контакты:

Дмитрий Ноздрачёв

79257658178