"НА ПЕТРОВКЕ"

тел.: +7 (495) 777-00-32
пн-пт: с 9:00 до 21:00
сб: с 10:00 до 18:00

Адрес:
г.Москва, ул. Петровка, д 20/1, 3 этаж.
Рядом со станциями метро:
Кузнецкий мост
Тверская
Театральная
Охотный ряд
Трубная

Московская область, коттеджный посёлок Львовские Озёра, Волоколамский городской округ, 23

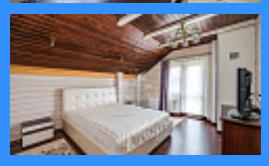
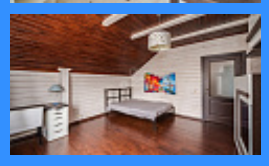

23 500 000 руб.

$ 258 000

€ 238 000

	21572
	2
	188 м2
	17 сот.

Адрес: Московская область, коттеджный посёлок Львовские

Озёра, Волоколамский городской округ, 23

Id 21572. Берём Вашу квартиру в зачёт нашего дома! Быстрое одобрение ипотеки по сниженной ставке для наших клиентов! Если Вы любите наслаждаться отдыхом на берегу озера ,ловить рыбу и быть наедине с природой,,Вам сюда!! Очаровательный дом с дровяным камином и видовыми террасами на берегу Львовского озера. Дом выполнен из клеёного бруса компанией Гуд Вуд 1й этаж- прихожая,кухня гостиная с террасой,спальня.ванная,тех.помещение 2й этаж - 3 спальни,ванная ,гардеробная Есть выход на чердак Дом полностью оснащен бытовой техникой и мебелью. На участке есть мангальная зона Выполнен ландшафтный дизайн. Если Вы продаете свою квартиру- можем взять ее в замен дома. Один взрослый собственник. Свободная продажа. Помощь в одобрении ипотеки. Звоните,записывайтесь на показ,что бы успеть насладиться в замечательным теплым и солнечным сезоном загородного отдыха.

Контакты:

Ольга Абрамкина

79362201798